

ŽEMĖS SKLYPO PLANAS M1:500
SKLYPO PLOTAS 2222 m²



VARDAS, PAVARDE (PAVADINIMAS)	#SMEŖS (IMONĖS) KODAS	PILIČIŲ	DATA
UAB "GAZIMPEKSAS"	2144644		96.07.16
(DU SANDELIAI)			
GATVĖ, NAMO NR.	STATYBININKŲ G-VĖ Nr. 5		
RAIMAS (MIESTELIS)			
SENIŪNIJA			
MIESTAS (RAJONAS)	SKUODO		
APSKRITIS	KLAIPĖDOS		

KADASTRAS:	VIETOJĖ	BLORAS	SKLYPAS
SKLYPO IDENTIFIKATORIUS:			

GREIŲBĖ	GREIŲO SKLYPO SAVININKAS (NUOMININKAS, NAUDOTOJAS)
8-1-2	SKUODO RAJ. VARTOTOJŲ KOOPERATYVAS
2-3-4-5-6-7-8	STATYBININKŲ G-VĖ

ERKPLIKACIJA	BENDRAS ŽEMĖS PLOTAS	ŽEMĖS ŪKIO PASKIRT.	MISKAS	UŽSTATYTA TERITORIJA	RELIAI	VANDENYS	KITA ŽEMĖ
V., PAVARDE (PAVADINIMAS)	m ²	m ²	m ²	m ²	m ²	m ²	m ²
UAB "GAZIMPEKSAS"	2222	-	-	1054	-	-	1168
(DU SANDELIAI STATYBININKŲ 5)							

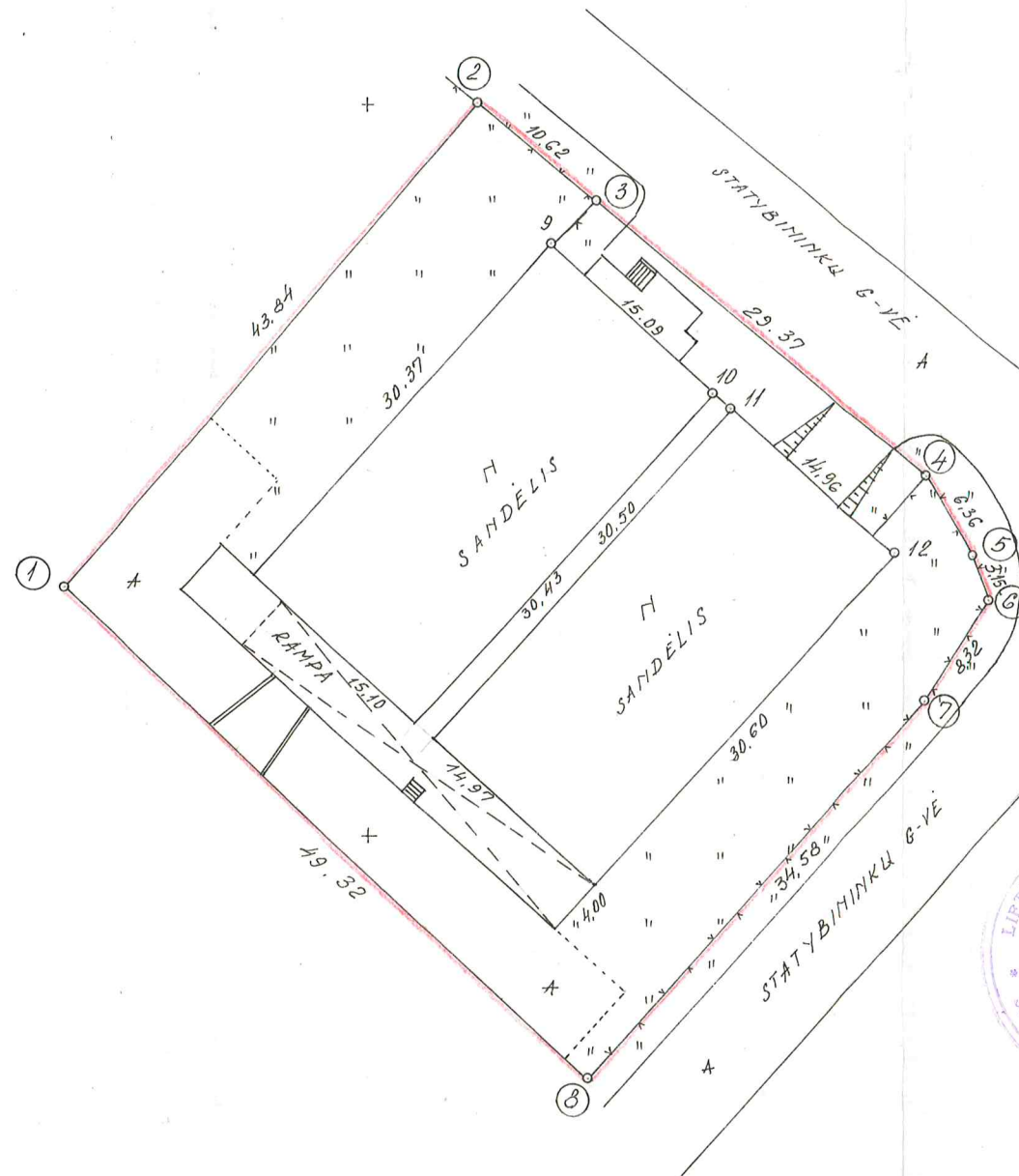

SUDERINTA
SKUODO RAJONO VYTAUSIAS
98.01.13



KLAIPĖDOS APSKRITIES VALDYTOJO ADMINISTRACIJOS
SKUODO RAJONO ŽEMĖTVARKOS IR GEODEZIJOS TARNYBA
PATIKRINO: VYR. GEODEZININKAS
PATVIRTINO: VIRŠININKAS V. EUDAITIS (V. PAVARDE)
96.07.16 A.V.



SKUODO RAJONO VALDYBOS 1996.12.12
SPRENDIMO Nr. 242 priedas
A. Tumbrotas
98.01.28



SUDARĖ	R. DABRYS	1996.07.13
LICENCIJA	Nr. 370	ISDAVIMO DATA 1996.05.30 GALIOJIMO LAIKAS 2001.05.30

48 straipsnis. Geodezinio pagrindo punktų bei markšėderystės ženklų sunaikinimas arba gadinimas - užtraukia baudą nuo vieno šimto iki vieno tūkstantio litų.

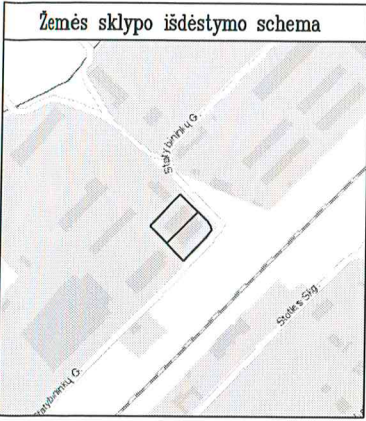

ŽEMĖS SKLYPO DALIŲ NUSTATYMO SCHEMA M 1:500
Sklypo plotas 2222 m²

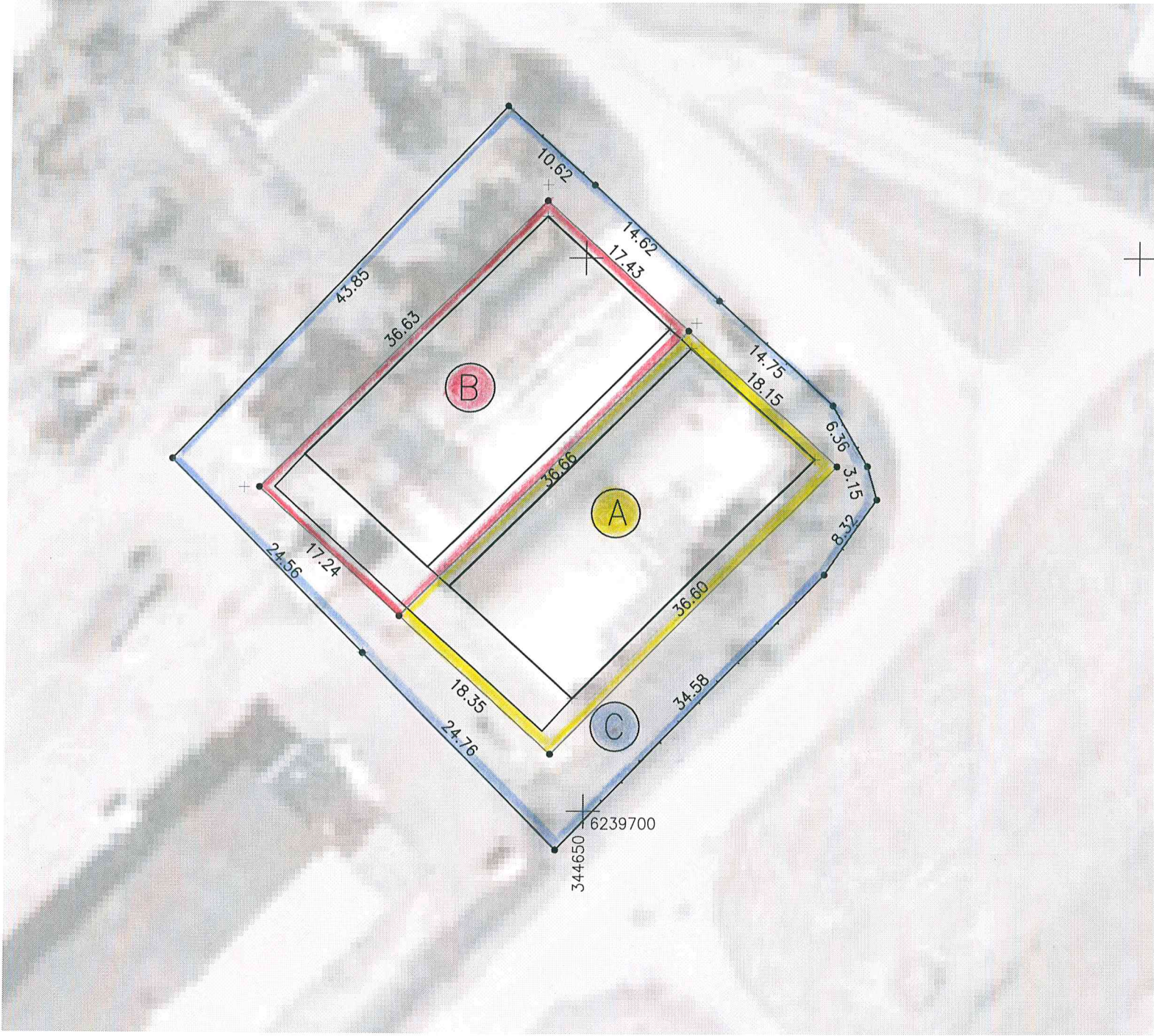

Kadastro:	vietovė	Šačių				blokas				sklypas			
Žemės sklypo kadastro Nr.:		7	5	5	0	0	0	0	2	0	0	5	9

Gatvė, namo Nr.	Statybininkų g. 7C
Kaimas (miestelis)	Skuodas
Seniūnija	Skuodo miesto
Miestas (rajonas)	Skuodo
Apskritis	Klaipėdos

Naudojamas plotas							
Privati				Valstybinė			
atskirai		bendrai		atskirai		bendrai	
ind.	m ²	ind.	m ²	ind.	m ²	ind.	m ²
				A	667	C	460
				B	635	C	460

Su nustatytais ribomis ir žemės plotais sutinku:

LIETUVOS RESPUBLIKA

1127/2222 m² sklypo kad. Nr.7550/0002:0059

LIETUVOS RESPUBLIKA

1095/2222 m² sklypo kad. Nr.7550/0002:0059

Nacionalinės žemės tarnybos prie AM
Skuodo skyriaus
vedėjas
Laimutis Luožys

VŽF		VĮ Valstybės žemės fondas	
Kauno žemėtvarkos ir geodezijos skyrius		LICENCIJOS NR.G-814-(40), IŠDUOTA 2008-09-25	
Pareigos	Parašas	Vardas, pavardė	Data
Specialistas		Remigijus Pakulis	2023-02-17

